KaMiSu
KampfMittelSuche

KaMiSu Kampfmittelsuche
Vorstadtstraße 1
78713 Schramberg

Telefon 0 74 02 - 9 38 85 46
Telefax 0 74 02 - 9 38 85 47
E-Mail anfrage@kamisu.de
Internet www.kamisu.de

KAMPFMITTELUNTERSUCHUNG

Teil / Abschlussbericht

Datum	29.05.2026
Ort	Hohberg-Diersburg
Straße	Sportplatzstraße
KaMiSu	Hr. Dessi

Auftraggeber	Gemeinde Hohberg
Ansprechpartner	Hr. Kiefer
Firma	Gemeinde Hohberg
Beginn der Arbeiten	29.05.2026
Ende der Arbeiten	

Ausgeführte Arbeiten

✓	mit Magnetometer FEREX 4.032 DLG	ca 150 m²
	mit Georadar LMX100 Georadar	
	Verbausträger	
	Bohrpfähle	
	Mastfundamente	
	Aushubüberwachung	

Kampfmittelrelevante Auffälligkeiten / Funde	Anzahl
Munitionsfunde	

BEMERKUNGEN / FESTSTELLUNGEN

Die Untersuchung der freigegebenen Bereiche erfolgte mittels geeigneter Detektionsverfahren nach dem derzeitigen Stand der Technik.

Im Rahmen der durchgeführten Kampfmitteluntersuchung wurden innerhalb der untersuchten Flächen keine kampfmittelrelevanten Auffälligkeiten festgestellt.

Nicht untersuchte, nicht zugängliche oder nachträglich veränderte Bereiche sind von dieser Aussage ausgenommen.

Eine absolute Kampfmittelfreiheit kann aufgrund möglicher Störeinflüsse, Verbauungen, Fremdkörper, geologischer Gegebenheiten sowie metallischer Objekte mit fehlender oder nur geringer magnetischer Signatur grundsätzlich nicht garantiert werden.

Bereiche mit vorhandenen Versorgungsleitungen, Fundamenten, Stromkabeln oder sonstigen Einbauten sind von der Freigabe ausgeschlossen.

Bauseits vorgegebener Bereich siehe Plan wurde auf Kampfmittel untersucht.

Wurden kampfmittelrelevante Auffälligkeiten festgestellt? ☐ Ja ☑ Nein

Die untersuchten und freigegebenen Bereiche können für die vorgesehenen Baumaßnahmen genutzt werden.

Zutreffendes ankreuzen ☑ Ja ☐ Nein

Weitere Bemerkungen / Hinweise:

KaMiSu Kampfmittelsuche

Unterschrift

WICHTIGER HINWEIS
Sollte der Verdacht auf Munition oder Kampfmittel bestehen, sind die Arbeiten unverzüglich einzustellen und im Zweifelsfall die Polizei unter 110 zu verständigen.

POLIZEI

Polizei / Notruf
110

Luftbildauswertung zur Überprüfung des Verdachts auf Kampfmittelbelastung von Baugrund

Anhang 2:
Erkundungsgebiet und Ergebnisse der Luftbildauswertung in heutiger Umweltsituation und auf einem historischen Luftbildausschnitt

Projekt: 77749 Hohberg - Diersburg, Sportplatzstraße, Erkundung
Gutachten-ID: 212601270524

UXOPRO

Uxo Pro Consult GmbH
Gustav-Müller-Straße 7
10829 Berlin
info@uxopro.de

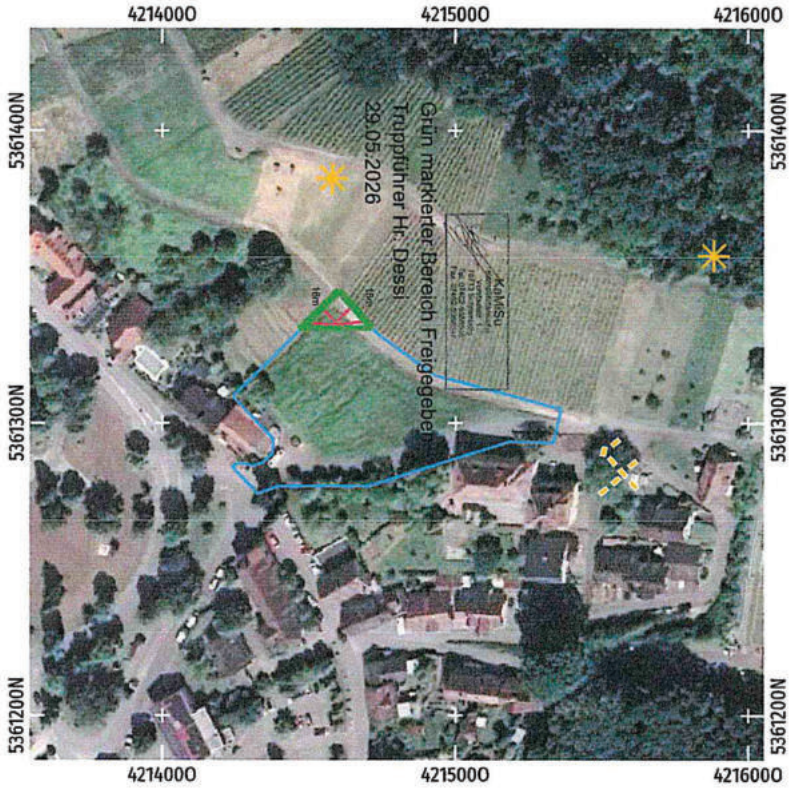

Das oben in heutiger Umweltsituation umrandete Erkundungsgebiet bestimmt alleinig den Bereich, für den das in der Begutachtung festgestellte Ergebnis gültig ist. Die Markierung kontaminationsrelevanter Strukturen ist nicht abschließend. Lediglich die für das Ergebnis der Begutachtung ausschlaggebenden Elemente wurden dargestellt.

Koordinatenbezugssystem: ETRS89 / UTM Zone 32N

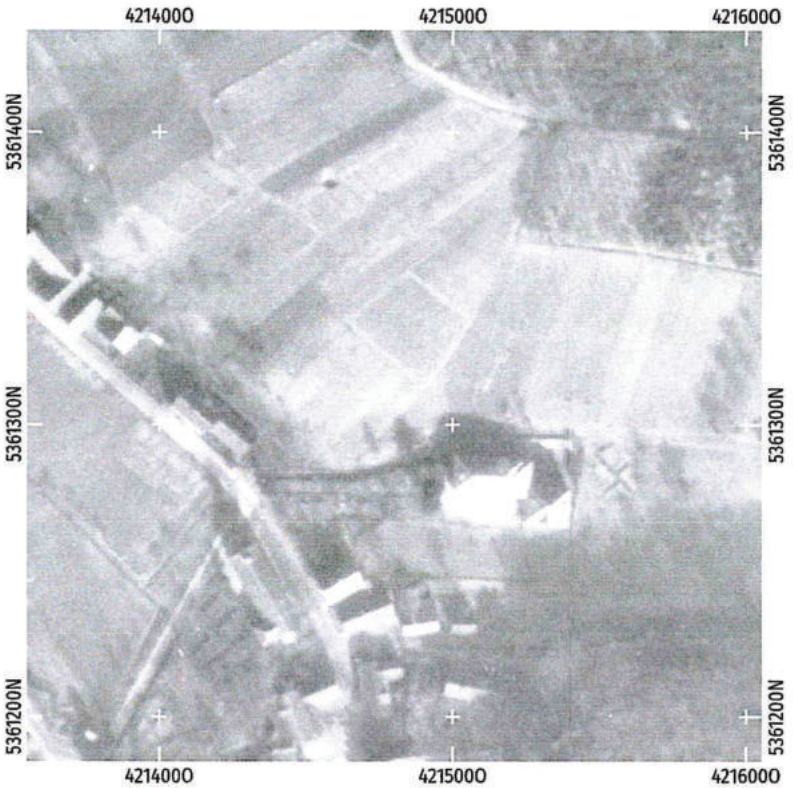

Aufnahmedatum des Luftbilds: 25.02.1945. Aufgrund technischer Umstände zur Zeit der Luftbildaufnahme kann nicht ausgeschlossen werden, dass das Luftbild Verzerrungen unterliegt. Das reproduzierte Luftbild unterliegt strengsten Datenschutzbestimmungen und darf nicht ohne die schriftliche Gestattung von UXO PRO Consult weitergeleitet, verbreitet, veröffentlicht oder anderweitig Dritten zugänglich gemacht werden.

Maßstab: 1:2.500

0 50 100 m

N

Legende

- Bombentrichter
- Schützengraben
- Kampfmittelverdachtsfläche (KVF)
- Beantragtes Erkundungsgebiet

